



Áskoranir framtíðarinnar í e-health

Rafræn heilbrigðisþjónusta

Rafræna lífið ☺



E-health at WHO

- eHealth is the use of information and communication technologies (ICT) for health. The eHealth unit works with partners at the global, regional and country level to promote and strengthen the use of ICT in health development, from applications in the field to global governance.



Hvað erum við að tala um

- Beiðnir um lyf – fyrirspurnir - tímapantanir
- Senda inn upplýsingar t.d. mælingar á bþ.

- Úrlausn vandamáls -
 - Rafrænt samtal
 - Ráðgjöf, fá ráð eins og heimsókn til læknis/hjúkrunarfræðings



Að horfa í kristalkúluna

- Hvað er í boði ?
- Hver stjórnar ferðinni ?
- Hvað ræður framboði ?
- Hvað viljum við ?

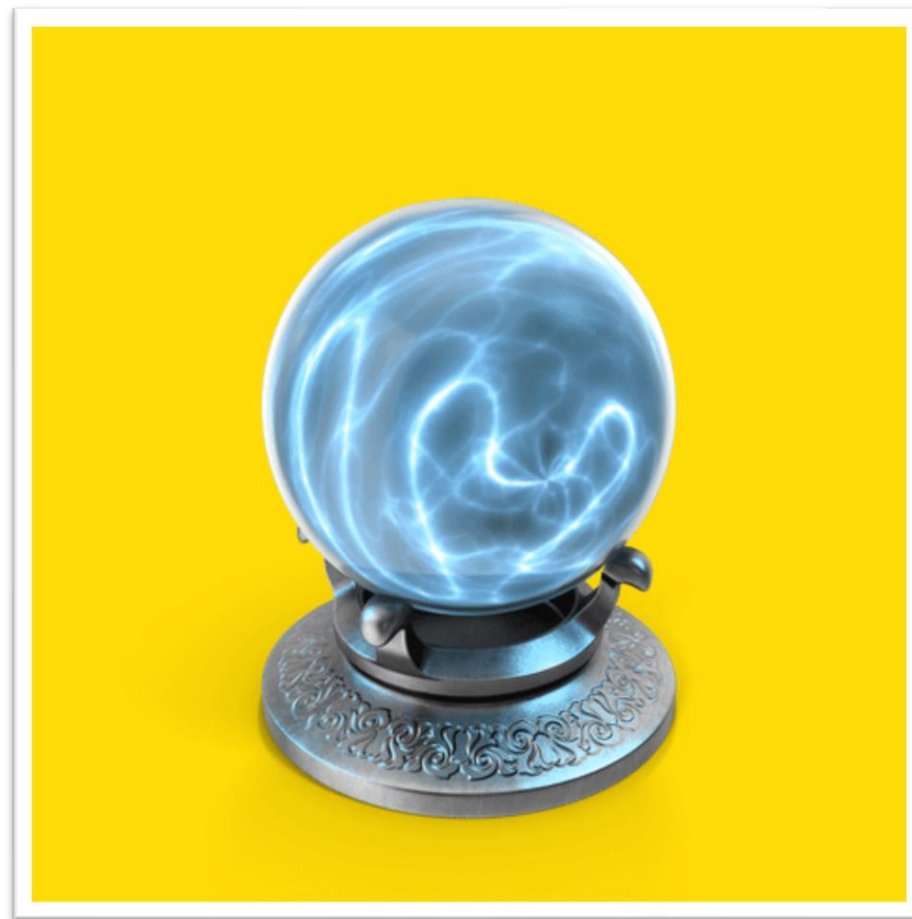

Hér fyrir þig

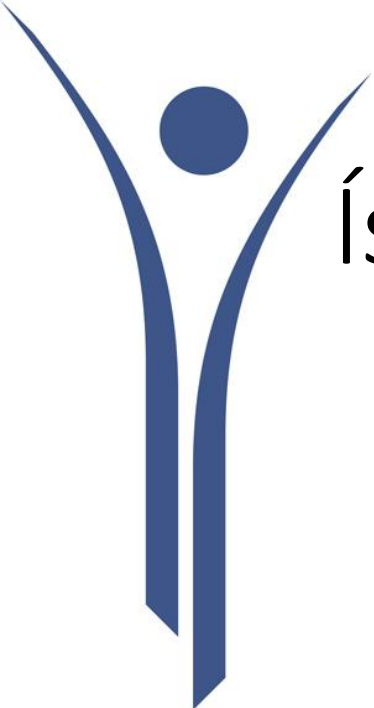

Ísland

- Heilsuvera
- Betri svefn
- Mín líðan
- Kara Connect
 - Sálfræðingar
 - Talmeinafræðingar
 - Einkapjálfarar

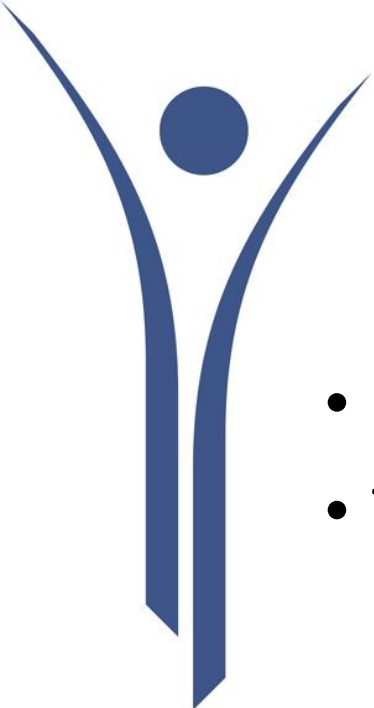

Heilsuvera - myndasímtal

- Í þróun hjá Origo og Embætti Landlæknis
- Tilraunakeyrsla 2020

- Símtal?
- Greiðslur?
- Hvaða erindi?
- Hver stýrir þróuninni?



Margir að bjóða þjónustu

- Askmygp
- Econsult
- Babylon – start up fyrirtæki - app.

- Framlengdur armur heilsugæslustöðva eða sjálfstæð eining

- NHS
- Framboðið eykst hratt.

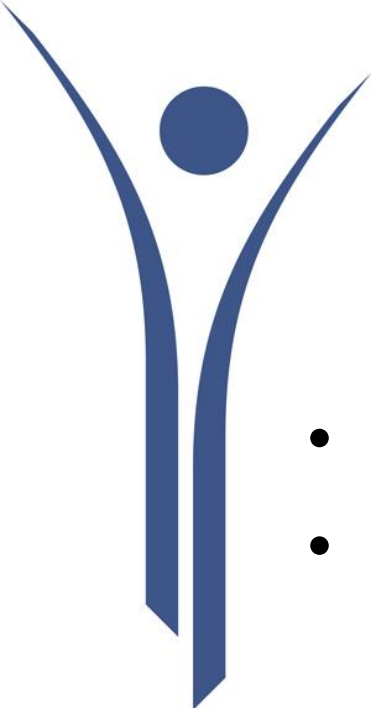

Livi

- Ná til 2ja milljón einstaklinga í dag.
- Videósamtal við heilbrigðisstarfsmann
 - Útbrot
 - Kvef
 - Augnsýkingar
- Vilja samvinnu við heimilislækna/GP practice

- Aðalstyrktaraðili RCGP - ársfundar



Livi í Boots





KRY - digital v ard

- Stofna  2015   Sv ipj   af fj rum ungum m nnum.
- N  starfsst  var   Sv ipj  , Noregi, Frakklandi og P ysklandi.
- L knisþj nusta   netinu
- Opi  24 klst/s larhring
- B kar s mtal me  allt a  viku fyrirvara
- Hva  sem er, hven r sem er

KRY – ekkert sem ekki er hægt að leysa, eða fátt

Sýkingar

Borrelia, herpes, hálsbólga,
húðsýkingar, kynsjúkdómar.

Húðvandamál

Exem, útbrot

Fósturlát

Streita

Magaverkir –
meltingartruflanir.

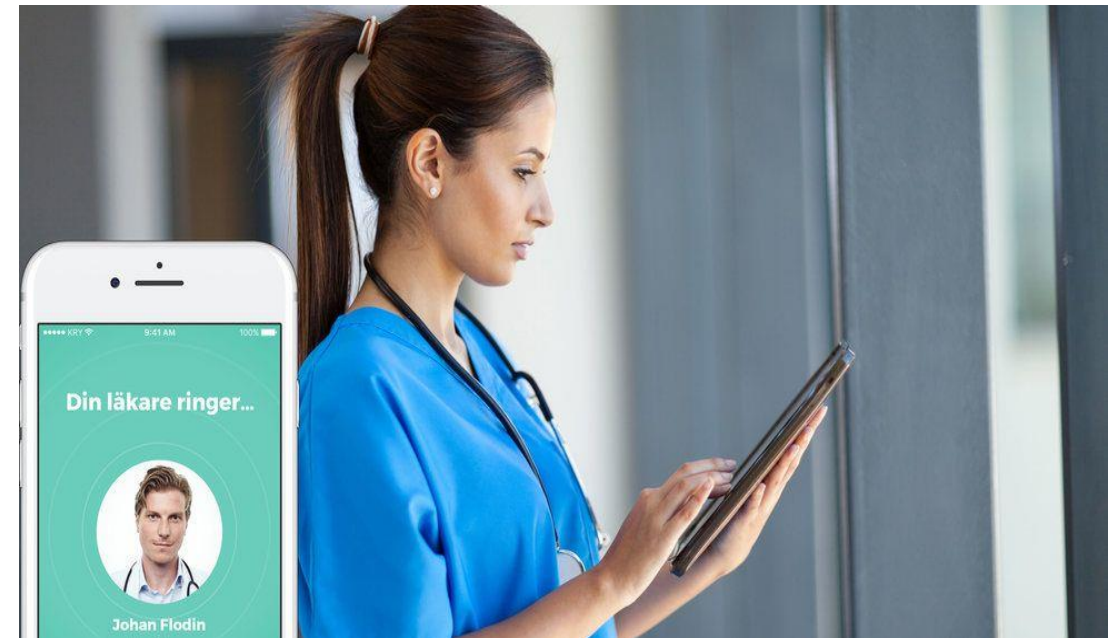

Hér fyrir þig



Hvernig gengur

- Sörmland í Svíþjóð - ókeypis heilsugæsla fyrir alla þmt rafræn viðtöl.
 - Tilraunaverkefni - hættir áramótin 2020/2021
- Rafræn heilbrigðislausnir spruttu upp KRY o.fl.
 - Tekið gjald 100 s.kr frá 2019
- Mikill kostnaður og því minni peningur í aðra heilbrigðisþjónustu



Hvað er í þróun erlendis t.d.

Heilsugæslur með eigin netþjónustu - app

- lægra gjald en í "raunheimsókn"
- Vinna tengd ákveðinni heilsugæslu á forsendum stöðvarinnar.
- 1177 - ætlar að auka við netþjónustu.
- Lénin auka við rafræna heilbrigðisþjónustu



Og hvað svo

- Hvaða áhrif hefur rafræn heilbrigðisþjónusta á aðra aðsókn?
- Léttir á álagi á aðrar stöðvar ?
- Viðbót ?
- Afleiddur kostnaður ?
- Mikil umræða um gæði
- Er þetta sambærileg þjónusta
- Hvernig á að greiða.



Hvernig farnast skjólstæðingunum

Skjólstæðingar sem nýttu sér rafræna þjónustu voru

- oftar í sambandi við hefðbundnar heilsugæslustöðvar og
- fóru a.m.k. jafn oft á bráðamóttökur en aðrir.

- Eru þessir skjólstæðingar veikari?
- Eru heimsóknirnar viðbót við aðra þjónustu ?



Viðbrögð

- Mikil ánægja með þjónustu skv fyrirtækjum og læknum þeirra
- Engin umræða um þörf á rafrænni þjónustu í umræðu meðal fagfólks - aðrar áherslur varðandi úrræði til að minnka álag.



Hver stjórnar ferðinni ?

- Margir áhugasamir og tilbúnir.
- Hvað viljum við?



Hér fyrir þig



Ferðalagið
framundan.....



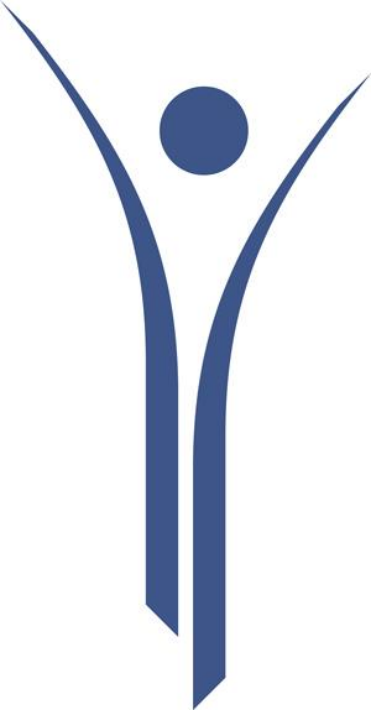

- <https://www.ruv.is/sjonvarp/spila/vikan-med-gisla-marteini/27861?ep=89mg35>